eduki FONDATION

Centre pour l'Education et la Sensibilisation à la Coopération Internationale

La coopération internationale pour les jeunes

RAPPORT 2013

Fondation Eduki
Centre pour l'Education et la Sensibilisation à la Coopération Internationale
www.eduki.ch

Didier DUTOIT
ddutoit@eduki.ch
+41 (0)22 919 42 09

Table des matières

1. Introduction 3
2. La Fondation Eduki 4
3. Programme 5
   - 3.1. Dossiers thématiques 5
   - 3.2. Panorama des métiers 7
   - 3.3. Visites d'Organisations Internationales 8
   - 3.4. Soutien personnalisé pour les enseignants 9
   - 3.5. Site Internet 10
   - 3.6. Concours sur la coopération internationale : la liberté d'expression sur Internet 11
4. Participation à des événements 12
   - 4.1. Automnales 2013 12
   - 4.2. Career evening à Ecolint 12
   - 4.3. Participations en tant que jury 12
5. Organisation & Partenaires 13
6. Annexes 14

c/o Fondation pour Genève • 106, route de Ferney • CH - 1202 Genève
Tél. : +41 (0)22 919 42 09 • Fax : +41 (0)22 919 42 01 • info@eduki.ch • www.eduki.ch

1. Introduction

Chaque année les activités de la Fondation Eduki s'étendent et, en 2013, nos activités ont connu, à nouveau, une excellente évolution. Ce succès est dû à l'intérêt grandissant des enseignants pour nos activités, au travail de l'équipe de projet et à l'implication du Conseil de fondation. Ces éléments permettent à la Fondation Eduki d'être reconnu par nos partenaires comme un acteur incontournable dans la sensibilisation des jeunes à la Genève internationale.

Parmi les nouveautés de l'année 2013, notons :

- Le tour guidé dans le quartier de Nations.
- Le concours sur le thème de la liberté d'expression sur Internet.
- Les fiches thématiques en complément des dossiers.
- Les vidéos en anglais pour le panorama des métiers.

En 2013, la Fondation Eduki c'est :

991 élèves lors de visites

43 visites pour les classes

17 dossiers thématiques, **950** pages

55'710 visiteurs sur eduki.ch

115 entretiens « métiers » filmés

1 concours sur la liberté d'expression

REPUBLIQUE ET CANTON DE GENEVE

POST TENEBRAS LUX

Fondation pour Genève

Nous remercions tous nos partenaires et spécialement le Département de l'instruction publique, de la culture et du sport - DIP, ainsi que la Fondation pour Genève. Nous remercions également les organisations internationales, les organisations non gouvernementales et toutes les personnes qui collaborent au développement de nos activités.

La Fondation Eduki permet à plus de **45'000 élèves** entre ~12 et 19 ans de **découvrir la coopération internationale** à travers le **travail des organisations internationales** et **non gouvernementales**, de **rencontrer des professionnels**, de connaître la **diversité des métiers** ainsi que de préparer les **citoyens de demain** et de valoriser les **talents artistiques**.

2. La Fondation Eduki

La Fondation Eduki - Centre pour l'Education et la Sensibilisation à la Coopération Internationale, constituée en 2011, a pour but de :

Promouvoir l'éducation et la sensibilisation des jeunes au travail des organisations internationales et à la coopération internationale.

Ses activités consistent notamment à :

- Développer des **dossiers thématiques** et des **outils pédagogiques** sur la coopération internationale et ses différents domaines d'activité.
- Organiser des **visites** et des **activités de découverte** des organisations internationales et des autres acteurs de la coopération internationale.
- Expliquer et faire découvrir le **travail des délégués** participant aux conférences internationales.
- Développer des **outils** et des **supports de communication**, notamment via Internet.
- Soutenir des **activités développées par ou pour les jeunes** en lien avec les organisations internationales ou avec la coopération internationale.

Public cible :

- les **élèves** de l'enseignement secondaire ou de niveau équivalent (environ de 12 à 19 ans).
- les **enseignants** du secondaire ou de niveau équivalent.

Le travail de la Fondation répond à une nécessité

Dans un monde interdépendant, la coopération internationale remplit un rôle croissant qui façonne notre quotidien et notre avenir. La Fondation Eduki entend lever le voile sur cet univers en permettant aux jeunes de découvrir les organisations internationales, leurs domaines d'activité et les métiers qui y sont rattachés. La Fondation est située à Genève, au cœur d'un des plus grands centres de la coopération internationale, avec une cinquantaine d'organisations internationales, près de 172 missions diplomatiques, plus de 250 ONG et près de 170'000 délégués de passage par année.
Nous permettons aux jeunes de :

- Se familiariser avec le **travail des organisations internationales**, leur utilité et leur impact sur le monde.
- Aborder les **thématiques liées à la coopération internationale**, telles que le développement durable, la protection de l'environnement, les droits de l'Homme, l'aide humanitaire, la santé, le développement économique, les télécommunications ou encore la recherche scientifique.
- Découvrir la **diversité des problématiques** et des acteurs de la coopération internationale.
- Connaître la diversité des **métiers** de la coopération internationale.
- Contribuer à l'**éducation à la citoyenneté** en donnant aux élèves les outils de réflexion sur le monde qui les entoure.
- Développer leur **créativité** et **talent artistique** tout en réfléchissant à la coopération internationale.

3. Programme

Le programme est construit autour de six axes complémentaires destinés à se renforcer mutuellement.

3.1. Dossiers thématiques

Nos **14 dossiers thématiques** et nos **3 dossiers « hors-séries »** expliquent de façon complète le travail des organisations internationales et non gouvernementales présentes à Genève et en Suisse. Chaque dossier est un outil pédagogique précieux ou une ressource documentaire pour tous ceux qui veulent se familiariser avec l'une ou l'autre des thématiques traitées au sein de la coopération internationale.
Pour une meilleure compréhension du sujet, l'historique, les théories, les enjeux et les acteurs de la coopération internationale sont réunis ici par domaine d'activité.

Dossiers disponibles en ligne

- Droits de l'Homme (60 pages)
- Économie, travail et développement (94 pages)
- Environnement (68 pages)
- Genève internationale (61 pages)
- Humanitaire, réfugiés et migrations (49 pages)
- Paix et désarmement (63 pages)
- Sciences et recherche (54 pages)
- Système des Nations Unies (74 pages)
- Internet, poste et télécommunications (59 pages)
- Population, culture et éducation (89 pages)
- Santé (58 pages)
- Propriété intellectuelle (40 pages)
- Sport (45 pages)
- Transports (35 pages)

Hors-séries

- Les murs (16 pages)
- Développement durable (43 pages)
- Liberté d'expression sur Internet (48 pages)

Au total
plus de 950 pages
sur la coopération internationale
sont disponibles.

Dossiers «Hors-série»

Dans le cadre de nos concours, nous avons réalisé trois dossiers d'accompagnements.

1. Les murs : Explique la notion de murs dans le monde et les ponts à construire dans le cadre de la coopération internationale. Dossier de 16 pages en lien avec le concours sur les murs lancés le jour anniversaire de la chute du mur de Berlin.
2. Développement durable : Le dossier de 43 pages permet de mieux cerner le développement durable sous l'angle du textile et dans le cadre de la conférence de Rio+20 qui a eu lieu en juin 2012.
3. Liberté d'expression sur Internet : Ce dossier contient plusieurs facettes de la thématique du concours 2014 et vise à aider les participants à comprendre la thématique et à trouver des idées pour participer.

Fiches thématiques

En 2013, nous avons réalisé des fiches de synthèse de chaque dossier thématique. Elles permettent de comprendre rapidement les sujets traités par la Genève internationale.

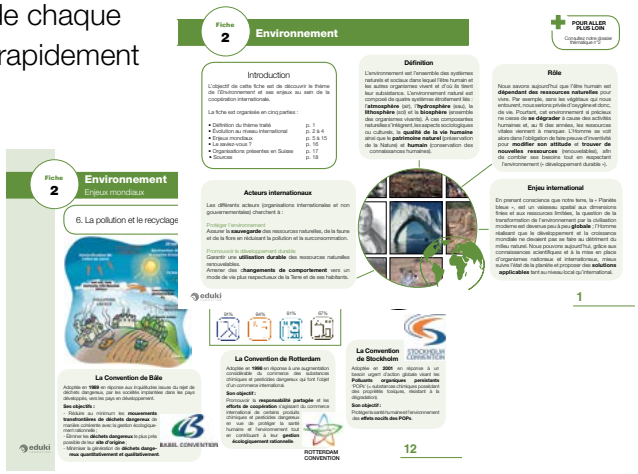

En 2014 les fiches suivantes seront disponibles : Droits de l'Homme, économie, travail, développement, environnement, Genève internationale, humanitaire, réfugiés, migrations, paix et désarmement, sciences et recherche, système des Nations Unies, Internet, poste et télécommunications, population, culture, éducation, santé, propriété intellectuelle, sport, transports.

c/o Fondation pour Genève • 106, route de Ferney • CH - 1202 Genève
Tél. : +41 (0)22 919 42 09 • Fax : +41 (0)22 919 42 01 • info@eduki.ch • www.eduki.ch

3.2. Panorama des métiers

Nous avons réalisé 115 entretiens filmés de professionnels qui permettent aux élèves de découvrir la richesse des métiers de la coopération internationale.
Les vidéos sont disponibles sur la chaîne YouTube « GenevelInternationale » et sur www.eduki.ch.
Une retranscription écrite des vidéos est aussi proposée.

L'ajout du format vidéo s'intègre dans le panorama des métiers que nous avons mis en ligne en 2012 et qui propose une information plus précise sur les métiers des organisations internationales et des ONG. Les élèves et, plus largement, le public intéressé par une carrière dans la coopération internationale, trouveront sur ces pages des informations pratiques sur les filières à suivre, des liens vers les sites de recrutement des organisations internationales et des ONG, ainsi que des conseils de professionnels sur les métiers. Une information sur les carrières dans la diplomatie suisse et à la DDC est aussi disponible.

115 entretiens réalisés en 2013

En une année, les vidéos de notre chaîne YouTube ont été visionnées 14'651 **fois.**
(état au 31.12.2013).

Collaboration avec d'autres initiatives qui présentent les métiers de la Genève internationale

- RTS, programme Court du Jour - Coopération Internationale. Le site Internet du programme (http://cooperation.courtdujour.ch) propose des liens vers les pages de notre panorama.
- Coopération Internationale Genève. La page « emplois & carrières » renvoie également vers notre panorama.

Développement prévu pour 2014

En 2013, nous avons étendu notre offre de vidéos avec l'ajout d'interviews en anglais. En 2014, nous proposerons également des vidéos en allemand.

3.3. Visites d'Organisations Internationales

Nous organisons des **rencontres** et des **conférences** pour les classes à la demande des enseignants. Les activités peuvent être organisées en français, en anglais ou en allemand, selon la disponibilité de nos intervenants.

Ces visites permettent aux élèves de rencontrer des experts, de découvrir des métiers et de comprendre le travail des organisations internationales ou non gouvernementales dans de nombreux domaines.

En 2013, 43 visites et rencontres ont été organisées pour les classes

Ces activités peuvent prendre la forme d'une rencontre avec un ou plusieurs experts d'une thématique dans leur lieu de travail, d'une conférence sur une thématique précise ou d'une visite guidée. Les activités sont organisées sur mesure selon la demande des enseignants. Ainsi, nous organisons ces visites aussi bien pour une seule classe, que pour tous les élèves d'une filière. Les présentations des experts sont préparées de concert avec l'équipe d'Eduki pour répondre à l'attente de la classe. De son côté, l'enseignant peut préparer ses élèves en utilisant les dossiers thématiques mis à disposition sur notre site Internet ou la documentation ad hoc spécifique à la rencontre que nous lui faisons parvenir dans les deux semaines précédents l'activité.

La durée des visites varie entre 45 minutes et plusieurs jours, selon la disponibilité des classes.

Les principales organisations impliquées dans les visites sont :

Office des Nations Unies à Genève (ONUG), Organisation Internationale du Travail (OIT), Haut-Commissariat des Nations Unies aux Droits de l'Homme (HCDH), Haut Commissariat des Nations Unies pour les Réfugiés (UNHCR), Musée International de la Croix-Rouge et du Croissant Rouge, Organisation Internationale pour les Migrations (OIM), Organisation Européenne pour la Recherche Nucléaire (CERN), Union Internationale des Télécommunications (UIT), Organisation Mondiale de la Propriété Intellectuelle (OMPI), Organisation Mondiale du Commerce (OMC), Mission Suisse auprès de l'OMC, World Economic Forum (WEF), Commission Economique des Nations Unies pour l'Europe (CEE-ONU), Programme des Nations Unies pour le Développement (PNUD), Programme Alimentaire Mondial (PAM), Organisation Météorologique Mondiale (OMM), Groupe intergouvernemental d'experts sur l'évolution du climat (GIEC), Programme des Nations Unies pour l'Environnement (PNUE), Maison Internationale de l'Environnement, Convention CITES, Convention RAMSAR, Unité Post-Conflit du PNUE, DEWA/GRID-Europe, Union Internationale pour la Conservation de la Nature (UICN), WWF Suisse, Agenda 21 de la Ville de Genève, Service Cantonal du Développement Durable, Genève.

Tour guidé de la Genève internationale

Le tour guidé est une nouvelle activité proposée depuis avril 2013. Il s'agit d'un parcours à pied de 1 à 2 heures qui permet aux jeunes de découvrir la fascinante histoire de la Genève internationale. Les élèves suivent un itinéraire dans le quartier de « Nations » avec un guide qui les informe sur les activités des organisations internationales, l'histoire des bâtiments et la diversité des organisations présentes à Genève. Cette activité a eu un bon succès pour sa première année puisque 11 classes ont participé au tour.

c/o Fondation pour Genève • 106, route de Ferney • CH - 1202 Genève
Tél. : +41 (0)22 919 42 09 • Fax : +41 (0)22 919 42 01 • info@eduki.ch • www.eduki.ch

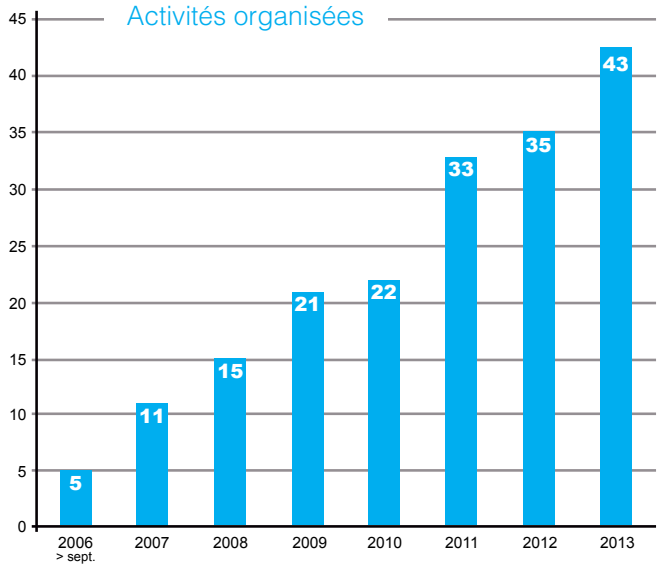

3.4. Soutien personnalisé pour les enseignants

Nous offrons un appui aux enseignants qui souhaitent mettre en place des activités dans leur établissement. Nous donnons des conseils sur les divers thèmes à développer en classe, des ressources d'information et un soutien pour l'organisation de rencontres/conférences avec des experts des organisations internationales et non gouvernementales. Nous recevons aussi occasionnellement des questions d'élèves qui nous demandent des conseils pour trouver des sources ou des informations dans l'écriture d'un travail de recherche.

Cours à option sur la Genève internationale

Depuis 2010, nous aidons les enseignants à mettre en place des cours à option sur la Genève internationale. Nous les soutenons pour la mise en place du programme, l'organisation des visites, la mise à disposition de documentations pour les élèves et comme jury d'examen. Ces cours ont lieu une fois par semaine pendant un semestre. Ils permettent aux élèves de découvrir plus en détail l'importance du travail des organisations internationales et non gouvernementales en rencontrant chaque semaine un expert. En 2014, ce cours sera proposé dans 4 collèges différents : André-Chavanne, Rousseau, Claparède et Emilie-Gourd.

Espace entreprise

En 2012 des enseignants de l'Espace entreprise, la structure créée par les Écoles de Commerce de Genève dédiée à l'apprentissage de la pratique professionnelle commerciale, ont demandé à la Fondation Eduki de collaborer pour la mise en place d'un programme sur mesure sur la Genève internationale.
Des présentations et des visites d'organisations internationales ont été réalisées tout au long de l'année 2013 avec les élèves de la Chambre de commerce junior. Le but étant de former les élèves à la pratique professionnelle de l'organisation d'événements, de découvrir le travail des organisations internationales et les métiers de la coopération internationale.

Formations continues

Depuis deux ans, nous organisons chaque année une ou deux formations continues pour les enseignants. Ces formations permettent d'informer les enseignants sur une thématique, de leur donner de la documentation et l'opportunité d'échanger avec des experts pour qu'ils puissent ensuite préparer des cours sur le sujet ou en parler à leurs collègues.

Au mois d'avril et de novembre 2013, nous avons organisé deux formations continues pour un total de 72 enseignants du CO sur le thème des flux d'informations. Le programme comprenait des activités avec l'UIT et l'ONG Internet Society ainsi qu'une visite du musée ICT Discovery.

3.5. Site Internet

Le site Internet **www.eduki.ch** constitue un véritable site ressource pour les enseignants et les élèves. Toutes les personnes intéressées, qu'elles vivent en Suisse ou à l'étranger, peuvent consulter la documentation disponible sur notre site Internet.

Le site Internet propose notamment :

- les **dossiers thématiques**,
- le **panorama des métiers de la coopération internationale** avec des vidéos et de nombreuses informations et conseils pratiques,
- l'information sur les **visites**,
- la présentation du **concours**,
- un **historique** dynamique de la Genève internationale,
- des **données chiffrées sur la Genève internationale**,
- une centaine de **fiches résumées d'organisations internationales**,
- un **glossaire**,
- une **foire aux questions**,
- des **liens utiles**,
- des **ressources bibliographiques**.

55'710 visites

Statistiques site Internet

Depuis février 2013, le site Internet www.eduki.ch est hébergé gratuitement chez Infomaniak. Avec ce changement de serveur, les statistiques ne sont plus fournies par le même outil.

	2010	2011	2012	2013*
Visites	24'564	42'147	81'569	55'710
Pages		87'071	189'454	182'122
Hits		288'363	579'918	1'802'268

* statistiques de mi-février au 31.12.2013

c/o Fondation pour Genève • 106, route de Ferney • CH - 1202 Genève
Tél. : +41 (0)22 919 42 09 • Fax : +41 (0)22 919 42 01 • info@eduki.ch • www.eduki.ch

3.6. Concours sur la coopération internationale : Liberté d'expression sur Internet

Le concours permet aux élèves du niveau secondaire d'exprimer leur créativité sur les thèmes de la coopération internationale dans quatre catégories : arts visuels, écriture, reportage et travail de recherche.

Nous avons lancé en novembre la quatrième édition de ce concours qui se déroule tous les deux ans. Le thème de cette année est « La liberté d'expression sur Internet, limites et opportunités pour les jeunes » et la remise des prix aura lieu au Palais des Nations le 22 mai 2014.

La Fondation Eduki propose aux jeunes de découvrir les enjeux qui sont liés à l'exercice du droit à la liberté d'expression (droits, devoirs et responsabilités). En s'inspirant de l'article 19 de la Déclaration Universelle des Droits de l'Homme, elle les invite à réfléchir aux limites et aux opportunités que comporte ce droit sur les réseaux sociaux et sur Internet en général. 288 élèves ont participé au précédent concours sur le développement durable. Nous souhaitons dépasser les 300 participants pour le prochain concours.

Pour la communication et la compréhension du sujet, nous proposons le matériel suivant : une affiche, un dépliant, un dossier thématique « hors-série » et des pages sur notre site Internet. Nous proposons également aux classes intéressées des visites spécifiques à la thématique du concours en lien avec le musée ICT Discovery de l'UIT.

ICT Discovery
à la découverte de notre monde connecté

Novembre 2013
ouverture du concours

→

31 mars 2014
fin des inscriptions

→

22 mai 2014
remise des prix - Palais des Nations

4. Participation à des événements

4.1. Automnales 2013

La Genève internationale était l'hôte d'honneur des Automnales du 8 au 17 novembre 2013. La Fondation Eduki a été invitée à participer au stand tenu par le Centre d'Accueil-Genève Internationale (CAGI). Quatre classes scolaires ont visité le stand pendant la semaine et l'équipe de la Fondation Eduki a animé une activité qui invitait les élèves réaliser un quiz sur la Genève internationale.

4.2. Career evening à Ecolint

Lors d'une soirée métiers à l'Ecole internationale de Genève la Fondation Eduki a tenu un stand d'information. L'équipe a présenté les métiers de la Genève internationale avec l'aide des vidéos de notre panorama des métiers et nous avons répondu aux questions des élèves. Cette soirée était également l'opportunité d'exposer quelques-unes des réalisations des élèves de l'Ecole Internationale de Genève qui avaient participé à notre concours sur le développement durable en 2012.

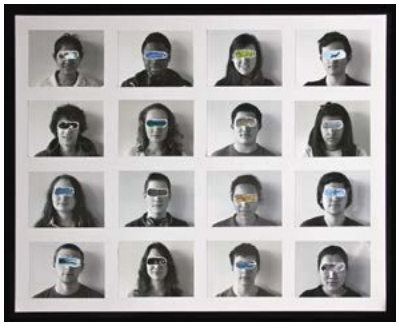

4.3. Participations en tant que jury

En 2013, deux associations ont sollicité l'équipe d'Eduki pour être expert-jury de leur événement.

- « Impact » organisé le 26 octobre 2013 par l'association Euforia. Plus de 150 universitaires ont participé à trois jours de formation dans la gestion de projet à Unimail, bâtiment de l'Université de Genève. Le but est de permettre aux jeunes de transformer leurs idées en actions et de lancer leur propre projet à visée sociale, humanitaire et environnementale. Eduki a participé comme jury à la sélection des projets présentés par ces étudiants.
- Le CODAP nous a demandé de participer en tant qu'expert-jury sur les droits de l'Homme à leur cours de formation de base à l'action en faveur des droits fondamentaux (CBF) qui a eu lieu le 2 avril 2013.

c/o Fondation pour Genève • 106, route de Ferney • CH - 1202 Genève
Tél. : +41 (0)22 919 42 09 • Fax : +41 (0)22 919 42 01 • info@eduki.ch • www.eduki.ch

5. Organisation & Partenaires

La Fondation Eduki collabore étroitement avec ses partenaires et les organisations internationales.
La coordination est assurée par la fondation et confiée à :

- Didier Dutoit, directeur. Il est diplômé en relations internationales et possède une expérience de 10 ans dans le milieu international. Il a lancé l'idée du programme pédagogique en 2005 et se consacre depuis aux activités de découverte de la Genève internationale.
- Yvonne Schneiter, chargée de projets. Elle a rejoint l'équipe au mois d'août 2012. Elle est diplômée en relations internationales et en éducation interculturelle. Excellente communicatrice, elle a à la fois une bonne connaissance de la Genève internationale et du travail avec les jeunes.

Ils sont soutenus par :

- Une équipe de stagiaires ayant soit une formation en relations internationales, lettre, sciences politiques ou en Sciences de l'Education, pour des périodes allant de 3 à 6 mois. Ils viennent soit dans le cadre de stage non rémunéré ou à travers les différents programmes de formation proposés par l'Office cantonal de l'emploi.
- Une personne à temps partiel en charge de gérer le volet administratif et financier du programme.
- Les nombreuses organisations internationales et les ONG qui soutiennent le programme.

Fondation Eduki
Organigramme

Conseil de fondation :

Madame Martine Brunschwig Graf, présidente.
Madame Tatjana Darany, membre.
Monsieur Yves Mirabaud, membre.
Monsieur François Nordmann, membre.

Equipe de projets :

Monsieur Didier Dutoit, directeur.
Madame Yvonne Schneiter, chargée de projets.

Organe de révision
Madame Marlyse Liniger-Seiler

Fondation Eduki
c/o Fondation pour Genève
106, route de Ferney
1202 Genève
Tél. : 022 919 42 09
Fax : 022 919 42 01
Email : info@eduki.ch

6. Annexes

6.1. Détail des visites 2013 ..... **15**

6.2. Presse et visibilité sur Internet **17**

Tribune de Genève
« Quatrième concours de la Fondation Eduki », 25 novembre 2013. 17

Site Internet de la Formation continue du Valais
« Droits et devoirs sur Internet ». 17

Newsletter électronique de Genève - coopération internationale,
Nouvelles du jour, 26 novembre 2013. 18

Site Internet de Genève - coopération internationale,
« Eduki : Panorama de métiers de la coopération internationale », novembre 2013. 18

Site Internet d'Education 21,
Visites, rencontres, débats d'Eduki. 19

Site Internet Educa.ch,
« Concours scolaires», décembre 2013. 19

Site Internet de Philias
Membre du réseau. 20

c/o Fondation pour Genève • 106, route de Ferney • CH - 1202 Genève
Tél. : +41 (0)22 919 42 09 • Fax : +41 (0)22 919 42 01 • info@eduki.ch • www.eduki.ch

6.1. Détail des visites 2013

CO/PO	Date	Lieu	Thème	Cycle / Collège	Degré	Nombre
PO	16.01.2013	Espace entreprise	Présentation Eduki des métiers de la Genève internationale	Espace entreprise	3e	20
PO	22.01.2013	Espace entreprise	Infos sur la Genève internationale et préparation de visites avec les stagiaires	Espace entreprise	3e	15
PO	27.02.2013	Ecole de commerce Nicolas Bouvier	Présentation en anglais + session de questions sur la Genève Internationale	Ecole de commerce Nicolas Bouvier	2e	18
PO	27.02.2013	Mission Suisse auprès l'OMC	Présentation sur l'OMC et les échanges internationaux	André-Chavanne	4e	15
PO	27.02.2013	Haut-Commissariat aux Droits de l'Homme	Présentation sur le HCDH	Rousseau	4e	15
PO	06.03.2013	Association de prévention de la torture	Présentation sur les activités de l'APT	Rousseau	4e	20
PO	27.03.2013	Alliance internationale pour la gestion de l'eau de pluie	Présentation sur des projets en Afrique de gestion de l'eau de pluie	André-Chavanne et Rousseau	4e	45
Lycée FR	09.04.2013	Haut Commissariat pour les Réfugiés	Présentation sur les crises actuelles et la situation des réfugiés dans le monde	Lycée Louis Armand, Grenoble	2e	45
PO	10.04.2012	Office des Nations Unies à Genève	Journée d'immersion dans 8 services des Nations Unies	André-Chavanne et Rousseau	4e	43
CO	14.04.2013	Visite guidée Eduki	Tour guidé en anglais depuis la Place des Nations jusqu'au Palais Wilson	American School in Switzerland	12-13 ans	8
CO	15.04.2013	Friedrich-Ebert-Stiftung	Présentation en anglais sur le commerce international et les problématiques des pays en voie de développement	American School in Switzerland	12-13 ans	8
FC CO - 19.04.2013 - Formation continue pour 50 enseignants de géographie du CO. Au Cycle des Coudriers, présentation de l'UIT et de l'ONG ISOC.						
Lycée FR	19.04.2013	Visite guidée Eduki	Tour guidé depuis la Place des Nations jusqu'au HCR	Lycée du Granier, Chambéry	2e	34
Lycée FR	19.04.2013	Haut Commissariat pour les Réfugiés	Présentation du travail du HCR	Lycée du Granier, Chambéry	2e	34
PO	07.05.2013	Office des Nations Unies à Genève	Visite guidée du Palais	Espace entreprise	2e	11
PO	15.05.2013	Organisation internationale pour les migrations	Présentation des activités de l'OIM	Espace entreprise	2e	14
PO	15.05.2013	Mission Suisse auprès l'OMC	Présentation sur les mécanismes de l'OMC	Rousseau	4e	22
PO	15.05.2013	Haut-Commissariat aux Droits de l'Homme	Présentation sur le HCDH	André-Chavanne	4e	23
PO	30.05.2013	Tour guidé Eduki	Place des Nations à l'OMC (ONU, OMPI, UIT, HCR, OMM, OMC, BIT)	Émilie Gourd	3e	20
CO	31.05.2013	Tour guidé Eduki	De l'avenue de France au CICR	Foron	11e	10
PO	31.05.2013	Union Internationale des Télécommunications	Visite du musée ICT discovery et présentation sur l'UIT	André-Chavanne	3e	17
CO	11.06.2013	Union Internationale des Télécommunications	Visite du musée ICT discovery et présentation sur l'UIT	Bois-Caran	11e	22
CO	13.06.2013	Office des Nations Unies à Genève	Visite guidée et visite du Luminarium (structure artistique temporaire de la Mission du Royaume-Uni)	Bois-Caran	11e	20
CO	20.06.2013	Tour guidé Eduki	Place des Nations à l'OMC (ONU, OMPI, UIT, HCR, OMM, OMC, BIT)	Sécheron	9e	20

CO	20.06.2013	Tour guidé Eduki	Place des Nations à l'OMC (ONU, OMPI, UIT, HCR, OMM, OMC, BIT)	Montbrillant	11e	18
PO	11.09.2013	Tour guidé Eduki	Tour guidé et présentation des métiers	Gymnase d'Uri	2e	20
CO	17.09.2013	Tour guidé Eduki	Tour guidé de la Genève internationale (ONU, OMPI, UIT, CICR)	Montbrillant et Beckenried *	11e	50
CO	17.09.2013	Office des Nations Unies à Genève	Visite guidée du Palais des Nations	Montbrillant et Beckenried *	11e	50
PO	18.09.2013	CERN	Visite guidée de 3h	CFPT	2e	24
PO	18.09.2013	CERN	Visite guidée de 3h	CFPT	2e	24
PO	18.09.2013	Union Internationale des Télécommunications	Présentation des activités de l'UIT et visite du musée ICT Discovery	CFPT	2e	20
PO	18.09.2013	Office des Nations Unies à Genève	Visite guidée du Palais des Nations	CFPT	2e	21
PO	18.09.2013	Tour guidé Eduki	Tour guidé de la Genève internationale (ONU, OMPI, UIT, HCR, OMM, OMC, BIT)	CFPT	2e	14
PO	18.09.2013	Musée International de la Croix-Rouge et du Croissant-Rouge	Visite guidée du musée	CFPT	2e	20
PO	18.09.2013	Musée International de la Croix-Rouge et du Croissant-Rouge	Visite guidée du musée	CFPT	2e	20
PO	30.09.2013	Tour guidé Eduki	Tour guidé de la Genève internationale (CICR, ONU, OMPI, UIT)	Émilie Gourd	3e	18
PO	30.09.2013	Union Internationale des Télécommunications	Présentation des activités de l'UIT et visite du musée ICT Discovery	Émilie Gourd	3e	18
CO	18.10.2013	Tour guidé Eduki	Tour guidé de la Genève internationale (ONU, OMPI, UIT, CICR)	Coudriers	11e	37
CO	18.10.2013	Musée International de la Croix-Rouge et du Croissant-Rouge	Visite guidée du musée	Coudriers	11e	37
7.11.13 - Formation continue pour 22 enseignants du CO sur le thème « Flux d'information ». Visite du musée ICT Discovery, présentation UIT et débat.						
Stand au Salon des Automnales du 9 au 17 novembre 2013 - activités avec 4 classes du niveau CO, des écoles privées et autres visiteurs du stand.						
PO	03.12.2013	Organisation Mondiale de la Propriété Intellectuelle	Présentation générale de la propriété intellectuelle	CFPT	3e	18
PO	03.12.2013	Organisation Mondiale de la Propriété Intellectuelle	Présentation générale de la propriété intellectuelle	CFPT	3e	18
CO	11.12.2013	Haut Commissariat pour les Réfugiés	Présentation des activités du HCR	Montbrillant	10e	20

* Visite dans le cadre d'un échange linguistique avec une classe de Beckenried (canton de Nidwald) et du CO Montbrillant.

Visites 2013

	Postobligatoire	Cycle d'Orientation	hors Genève	Formations	TOTAL
Nombre de visites	25	10	6	2	**43**
Nombre d'élèves	513	284	149	-	**946**
Nombre d'enseignants				72	**72**

c/o Fondation pour Genève • 106, route de Ferney • CH - 1202 Genève
Tél. : +41 (0)22 919 42 09 • Fax : +41 (0)22 919 42 01 • info@eduki.ch • www.eduki.ch

6.2. Presse et visibilité sur Internet

Coopération

Quatrième concours de la Fondation Eduki

La Fondation Eduki organise son concours sur la coopération internationale. Le thème de cette année est «La liberté d'expression sur Internet, limites et opportunités pour les jeunes». Ouvert à tous les élèves du niveau secondaire des écoles publiques et privées, le concours leur permet d'exprimer leur créativité dans quatre catégories: arts visuels, écriture, reportage et travail de recherche. L'inscription se fait sur le site Internet *www.eduki.ch*. Les œuvres doivent être remises au plus tard le 31 mars 2014. **A.J.**

Contrôle qualité

Tribune de Genève
25 novembre 2013
Rubrique « Genève internationale »

http://www.formationcontinuevalais.ch/formations-valais/droits-devoirs-internet.html

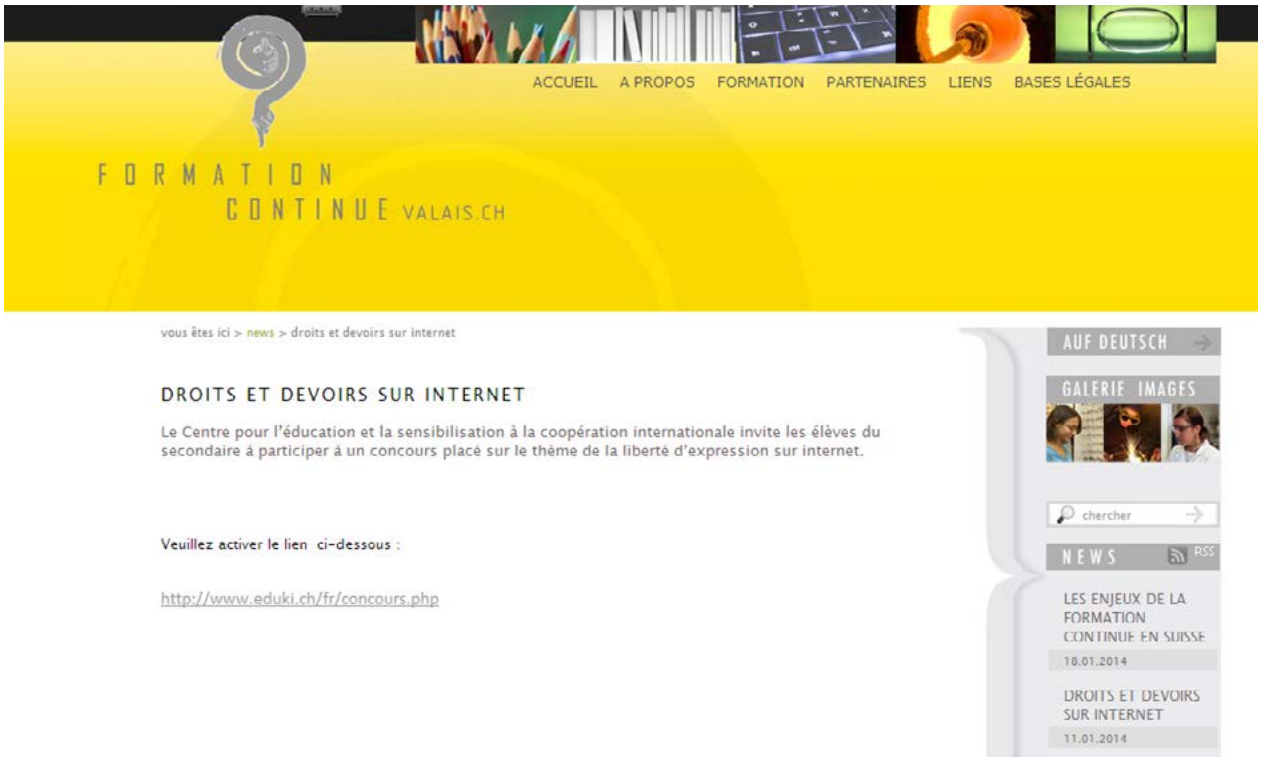

GENEVE
COOPERATION INTERNATIONALE

DES SOLUTIONS POUR UN MONDE MEILLEUR

NOUVELLES DU JOUR - MARDI 26 NOVEMBRE 2013

Interview with Xin LIU correspondent in Geneva for CCTV, the Chinese National Television

Xin LIU works for CCTV, China Central Television, as its Geneva Bureau Chief. She talks to us about her career, her job in Geneva, the issues she reports on, and her views about international Geneva's media coverage.
Geneva International Cooperation - 26 November 2013

Interview with Alfredo Zamudio, IDMC's Director

Alfredo Zamudio is the Director of the Internal Displacement Monitoring Centre (IDMC), the leading international body monitoring internal displacement worldwide. He talks to us about his organization, his job, and the overall situation of internally displaced people (IDPs).
Geneva International Cooperation - 26 November 2013

Transcript of the press conference by the Joint Special Representative of the United Nations and the League of Arab States for Syria, Lakhdar Brahimi (Geneva, 25 November 2013)
United Nations Office at Geneva - 25 November 2013

Concours sur la coopération internationale: la liberté d'expression

http://www.cooperationinternationalegeneve.ch/fr/jobs

GENEVA
INTERNATIONAL COOPERATION

ACTUALITÉ RÉALISATIONS WHO'S WHO SERVICES RESSOURCES & LIENS A PROPOS Recherche OK

RESSOURCES & LIENS
- Formations à Genève
- Emplois & carrière
- Documents
- Publications
- Discours
- Videos

Emplois & carrière

Composée de centaines d'acteurs employant plus de 28'000 personnes, la Genève Internationale offre de nombreuses opportunités de carrières professionelles. Ce portail vous donne un accès directe aux pages carrière et recrutement des principales institutions de la Genève internationale.

- Action et droit humanitaires, droits de l'homme, migration
- Délégations et missions permanentes
- Environnement et développement durable
- Paix, sécurité et désarmement

COOPÉRATION INTERNATIONALE: UN MÉTIER

EDUKI: PANORAMA DES MÉTIERS DE LA COOPÉRATION INTERNATIONALE

c/o Fondation pour Genève • 106, route de Ferney • CH - 1202 Genève
Tél. : +41 (0)22 919 42 09 • Fax : +41 (0)22 919 42 01 • info@eduki.ch • www.eduki.ch

http://www.education21.ch/fr/enseignement/activites-pedagogiques

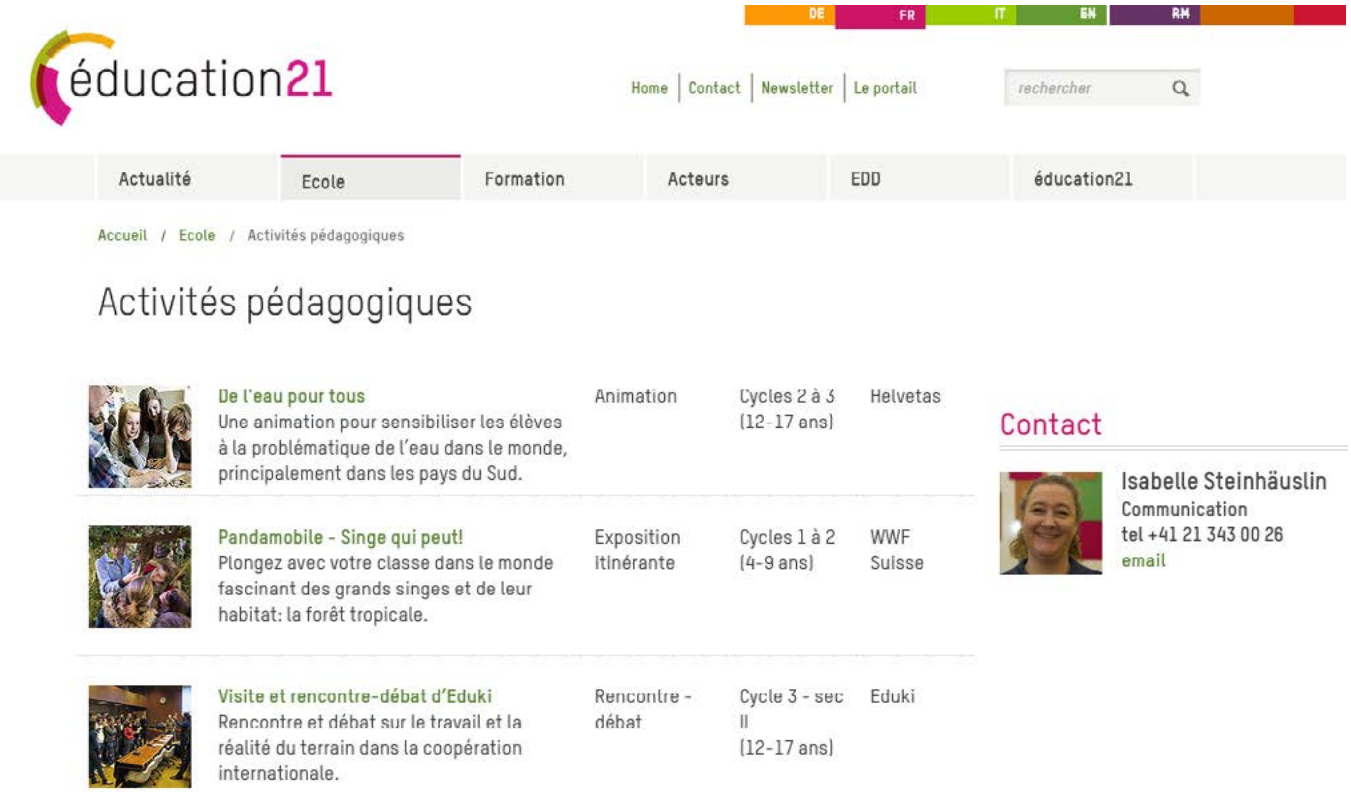

http://enseignement.educa.ch/fr/concoursscolaires

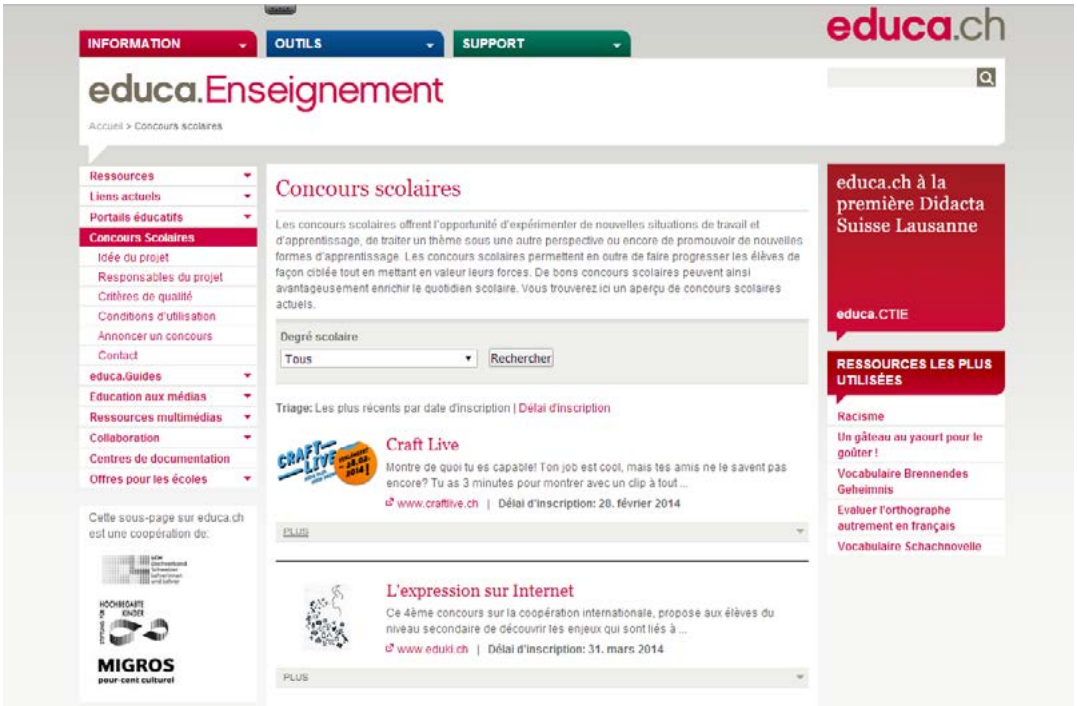

http://www.philias.org/fr/organisations/fondation-eduki.html

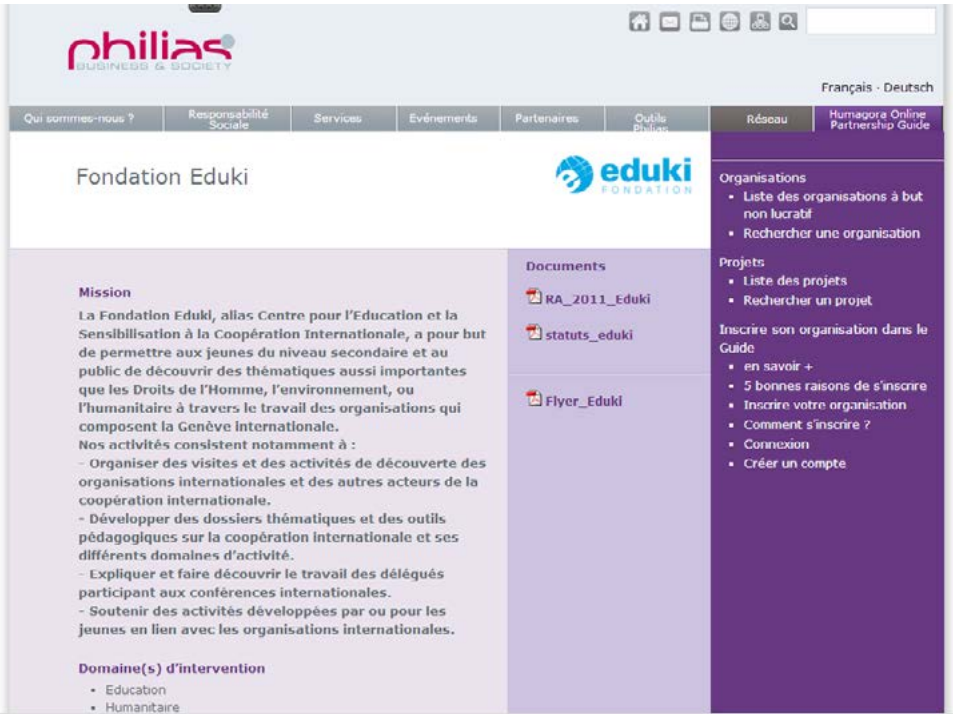

Conception : Fondation Eduki, mars 2014.
Impression : Imprimerie du Cachot, Grand-Saconnex.
Imprimé sur papier 100% recyclé.

c/o Fondation pour Genève • 106, route de Ferney • CH - 1202 Genève
Tél. : +41 (0)22 919 42 09 • Fax : +41 (0)22 919 42 01 • info@eduki.ch • www.eduki.ch