Maintenant que tu sais tout sur les Nations Unies, à toi de jouer !

À l'aide de la fiche thématique n°6, complète les activités proposées.

Activité 1 - Histoire du système des Nations Unies

1. Complète ce quiz à l'aide de l'historique de la fiche.
Coche la bonne réponse.

A. A quoi mettent fin les traités de Westphalie ?

- ☐ à l'invasion des Savoyards à Genève
- ☐ à l'empire Austro-hongrois
- ☐ à la Guerre de Trente Ans et aux guerres de religion en Europe

B. Quelle est la première organisation humanitaire créée à Genève en 1863 ?

- ☐ l'Organisation internationale pour les migrations (OIM)
- ☐ l'Organisation mondiale du commerce (OMC)
- ☐ le Comité international de la Croix-Rouge (CICR)

C. Quel traité de 1919 donne naissance à la Société des Nations ?

- ☐ le traité de Paris
- ☐ le traité de Morges
- ☐ le traité de Versailles

D. En quoi consiste la Charte de l'Atlantique de 1941?

- ☐ elle codifie les règles du droit de la guerre
- ☐ elle consiste en une série de principes devant servir au maintien de la paix et de la sécurité internationale
- ☐ elle consiste en une série de règles concernant les droits de l'Homme

E. Quel est le but de la Déclaration des Nations Unies de 1942 ?

- ☐ infliger des sanctions à l'Allemagne
- ☐ créer une armée internationale
- ☐ s'engager à poursuivre la guerre contre les puissances de l'Axe et rétablir la paix

F. Quelle Conférence internationale de 1945 a pour but de garantir la stabilité du nouvel ordre mondial à la fin de la Deuxième Guerre mondiale ?

- ☐ la Conférence de Dumbarton Oaks
- ☐ la Conférence de Yalta
- ☐ la Conférence de New York

G. Que signent 50 États en juin 1945 à la Conférence de San Francisco ?

- ☐ la Charte des Nations Unies
- ☐ la Déclaration des droits de l'enfant
- ☐ l'interdiction d'utiliser les armes nucléaires

Activité 2 - Texte à trous

1. Complète l'extrait du préambule de la Charte des Nations Unies ci-dessous à l'aide des mots suivants.

valeur
la paix et la sécurité internationales
égalité
San Francisco
dignité
fléau de la guerre
justice
les droits fondamentaux de l'homme
économique et social
Charte des Nations Unies

« Nous, peuples des Nations Unies, résolus

à préserver les générations futures du (1)..... qui deux fois en l'espace d'une vie humaine a infligé à l'humanité d'indicibles souffrances,

à proclamer à nouveau notre foi dans (2)..... , dans la (3)..... et la (4) ..... de la personne humaine, dans l' (5)..... de droits des hommes et des femmes, ainsi que des nations, grandes et petites,

à créer les conditions nécessaires au maintien de la (6) ..... et du respect des obligations nées des traités et autres sources du droit international, (...)

et à ces fins (...)

à unir nos forces pour maintenir (7).....,

à accepter des principes et instituer des méthodes garantissant qu'il ne sera pas fait usage de la force des armes, sauf dans l'intérêt commun,

à recourir aux institutions internationales pour favoriser le progrès (8)..... ..... de tous les peuples, (...)

En conséquence, nos gouvernements respectifs, par l'intermédiaire de leurs représentants, réunis en la ville de (9)....., et munis de pleins pouvoirs reconnus en bonne et due forme, ont adopté la présente (10).....et établissent par les présentes une organisation internationale qui prendra le nom de Nations Unies. »

Source : ONU : http://www.un.org/fr/documents/charter/preamb.shtml

Activité 3 - La structure de l'ONU

1. À l'aide de la page 4 de la fiche thématique, complète le schéma avec les organes de l'ONU ci-dessous.

~~Conseil de tutelle~~
Assemblée générale
Conseil économique et social
Secrétaire général
Instituts de recherche et de formation
Conseil de sécurité
Cour internationale de justice
Institutions spécialisées
Programmes et fonds

Les principaux organes des Nations Unies

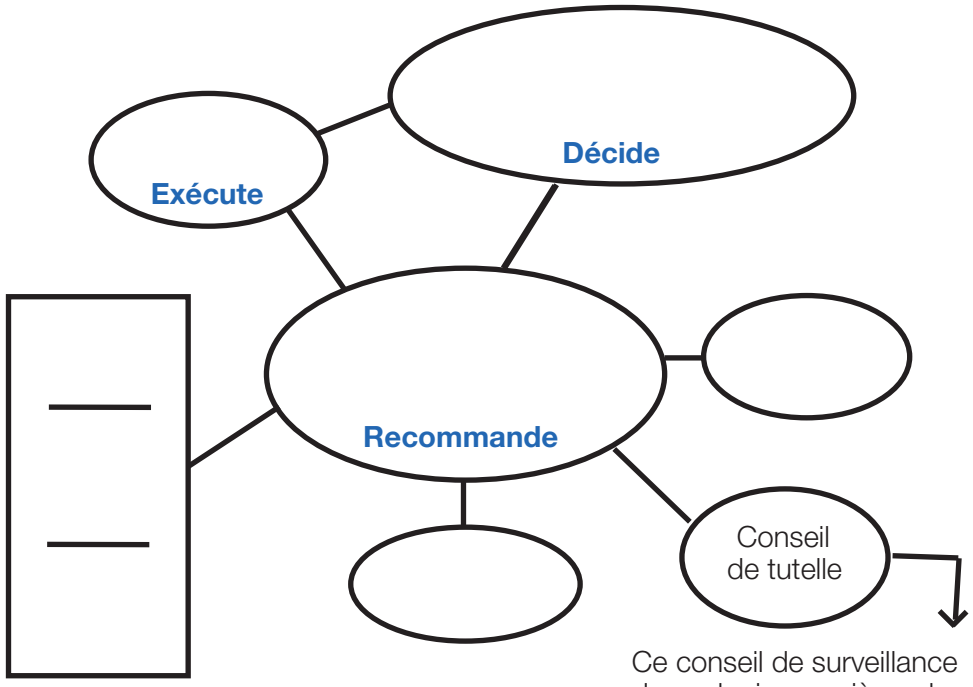

Ce conseil de surveillance des colonies ne siège plus depuis 1994.

Activité 4 - Secrétaire général

1. Huit Secrétaires généraux se sont succédés à l'ONU depuis sa création en 1945. Relie les quatre derniers Secrétaires avec leur pays d'origine.

Javier de Perez de Cuellar (1982-1991)

Kofi Annan (1997-2006)

Boutros Boutros-Ghali (1992-1996)

Ban Ki-moon (depuis 2007)

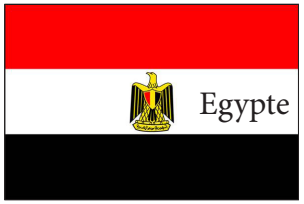

Source: http://www.un.org/fr/sg/formersgs.shtml

Activité 5 - Langues officielles

1. L'ONU a 6 langues officielles. Devine quelles sont ces langues en les cochant parmi celles proposées ci-dessous.

Organizzazione delle Nazioni Unite ☐	☐ Organización de las Naciones Unidas
Organisation der Vereinten Nationen ☐	☐ Организация Объединённых Наций
Organisation des Nations Unies ☐	☐ United Nations
联合国 ☐	☐ Organização das Nações Unidas
الأمم المتحدة ☐	☐ Organisaziun da las Naziuns Unidas

Activité 6 - Les réalisations de l'ONU

1. Analyse les dessins. A l'aide du site
http://www.un.org/fr/events/observances/days.shtml
retrouve quelles sont les journées internationales ou mondiales.

1. **8 MARS** : Journée .....
.....
.....

4. **21 SEPTEMBRE** : Journée
.....
.....

2. **5 JUIN** : Journée .....
.....
.....

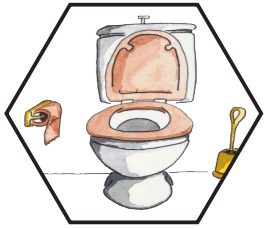

5. **19 NOVEMBRE** : Journée ...
.....
.....

3. **31 MAI** : Journée .....
.....
.....

6. **1 DECEMBRE** : Journée .....
.....
.....

Activité 7 - La famille des Nations Unies

1. De nombreuses organisations siègent à Genève et collaborent étroitement avec les Nations Unies. Retrouve le nom de quelques-unes d'entre elles en t'aidant du logo et de leur mission.

Sa mission est de coordonner l'aide en matière de santé ; son objectif est que chaque individu jouisse de la meilleure santé possible.

O _ _ _ _ _ _ _ _ _ _ _ M _ _ _ _ _ _ _ DE LA S_ _ _ _

UNHCR
The UN Refugee Agency

Sa mission est de veiller au respect des droits de l'homme des réfugiés et de leur venir en aide.

H _ _ _ C _ _ _ _ _ _ _ _ _ _ _ DES N _ _ _ _ _ _ U _ _ _ _
POUR LES R _ _ _ _ _ _ _

Sa mission est de protéger les travailleurs grâce à l'élaboration de Conventions.

O _ _ _ _ _ _ _ _ _ _ _ I _ _ _ _ _ _ _ _ _ _ _ _ _ _
DU T _ _ _ _ _ _

Sa mission est d'assurer une bonne communication entre les États et par conséquent entre les individus, à travers internet, la radio, la téléphonie, etc..

U _ _ _ _ I _ _ _ _ _ _ _ _ _ _ _ _ _ _ DES
T _ _ _ _ _ _ _ _ _ _ _ _ _ _ _ _ _ _

Activité 8 - La Suisse et l'ONU

1. Réponds aux questions suivantes.

1. Depuis quand la Suisse est-elle un état membre de l'ONU ?

.....

.....

.....

2. Cite une des raisons qui explique que la Suisse n'a pas adhéré à l'ONU dès sa création.

.....

.....

.....

3. Pourquoi l'entrée de la Suisse dans l'ONU est-elle différente de celle des autres états membres ?

.....

.....

.....

4. Quelle est l'une des conséquences de l'installation de l'ONU à Genève ?

.....

.....

.....

Activité 9 - Emblème de l'ONU

1. À l'aide des informations que tu trouveras sur le site http://www.cpva.ca/documents_e/cpva/symbols/FA%20UN%20ONU.pdf et du drapeau de l'ONU ci-dessous, remplis le mot croisé et découvre le mot caché.

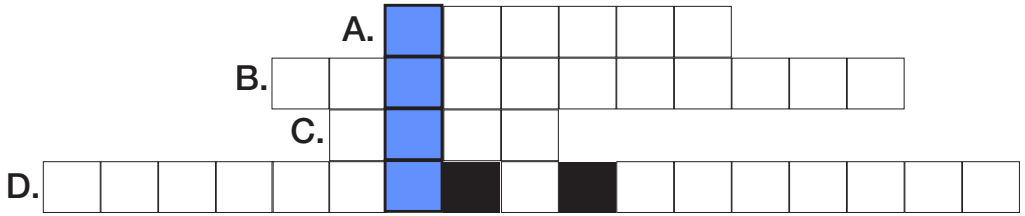

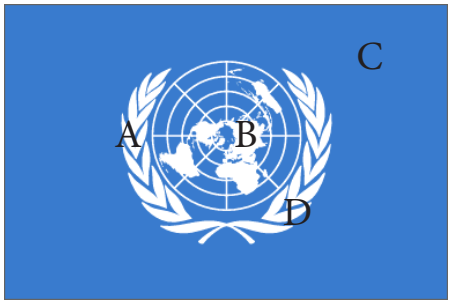

A. Couleur de l'ONU : signification du blanc
B. Représentation du monde
C. Couleur de l'ONU : signification du fond bleu
D.Branches d'un arbre qui représente la paix

MOT CACHÉ : .....

Activité 10- Objectifs de développement durable

1. Numérote le logo correspondant à chacun des 17 objectifs de développement durable (ODD).

1. Élimination de la pauvreté

2. Amélioration de la nutrition et sécurité alimentaire

3. Bien-être et santé pour tous

4. Éducation pour tous

5. Égalité des sexes

6. Accès pour tous à l'eau

7. Accès aux services énergétiques durables

8. Travail décent pour tous et croissance durable

9. Réduction des risques de catastrophes

10. Réduction des inégalités entre pays

11. Développement de villes et établissements sûrs et durables

12. Consommation et production durables

13. Mesures contre le changement climatique

14. Préservation des ressources marines

15. Préservation des écosystèmes terrestres

16. Sensibilisation des hommes au développement durable et à la paix

17. Partenariat mondial pour le développement durable

Source: https://www.eda.admin.ch/post2015/fr/home/themes/uebersicht.html

Activité 1 (p. 1) :

A. à la guerre de Trente Ans et aux guerres de religion en Europe
B. le CICR
C. Traité de Versailles
D. en une série de principes devant servir au maintien de la paix et de la sécurité internationale
E. s'engager à poursuivre la guerre contre les puissances de l'Axe et rétablir la paix
F. Conférence de Yalta
G. la Charte des Nations Unies

Activité 2 (p. 2) :

1. fléau de la guerre
2. les droits fondamentaux de l'homme
3. dignité
4. valeur
5. égalité
6. justice
7. la paix et la sécurité internationales
8. économique et social
9. San Francisco
10. Charte des Nations Unies

Activité 3 (p. 2) :

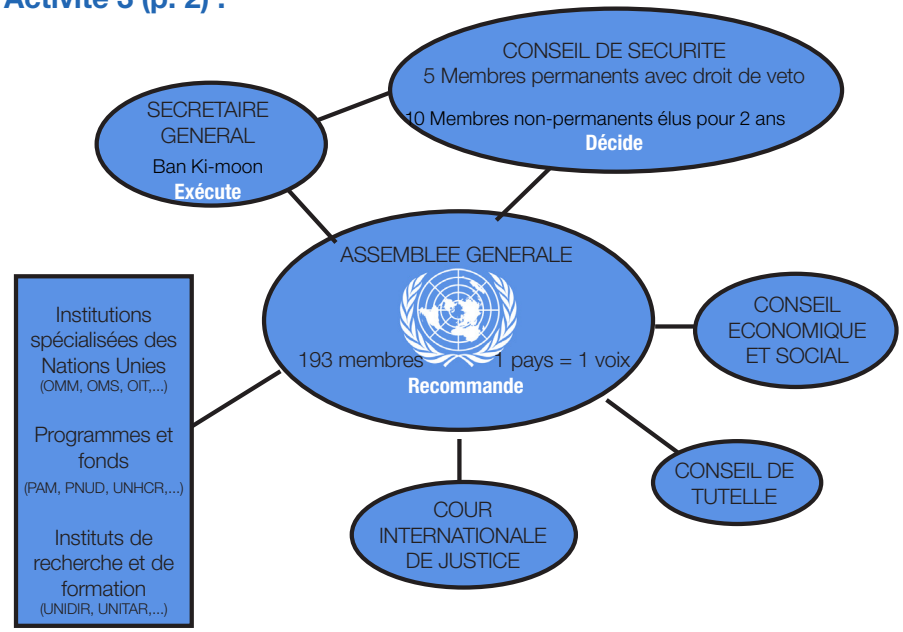

Activité 4 (p. 3) :

Javier de Perez de Cuellar = Pérou
Boutros Boutros-Ghali = Egypte
Kofi Annan = Ghana
Ban Ki-moon = Corée du Sud

Activité 5 (p. 3) :

Organización de las Naciones Unidas = espagnol
Организация Объединённых Наций = russe
Organisation des Nations Unies = français
United Nations = anglais
联合国 = chinois
الأمم المتحدة = arabe

L'italien, l'allemand, le portugais et le romanche ne font pas partie des langues officielles de l'ONU.

Activité 6 (p. 4) :

1. Journée internationale de la femme (8 mars)
2. Journée mondiale de l'environnement (5 juin)
3. Journée mondiale sans tabac (31 mai)
4. Journée mondiale de la paix (21 septembre)
5. Journée mondiale des toilettes (19 novembre)
6. Journée mondiale de lutte contre le SIDA (1 décembre)

Activité 7 (p. 4) :

1. Organisation Mondiale de la Santé
2. Haut Commissariat des Nations Unies pour les réfugiés
3. Organisation internationale du travail
4. Union internationale des télécommunications

Activité 8 (p. 5) :

1. La Suisse devient un État membre de l'ONU en 2002.

2. La principale raison est son désir de garder sa neutralité (non vocation militaire après la Deuxième Guerre mondiale).

3. La Suisse est le seul pays à être entré à l'ONU par référendum.

4. Son installation a permis d'attirer d'autres organisations internationales sur le territoire genevois.

Activité 9 (p. 5) :

						A.	P	U	R	E	T	E				
					B.	P	L	A	N	I	S	P	H	E	R	E
						C.	C	I	E	L						
D.	R	A	M	E	A	U	X	■	D	■	O	L	I	V	I	E	R

Le mot caché est : PAIX.

Activité 10 (p. 6) :